

La imagen del mes

Hernia hiatal compleja con vólvulo gástrico asociado

Complex hiatal hernia with gastric volvulus associated

Yoelimar Guzmán^{a,*}, Paula Domínguez^a, César Ginestà^b y Xavier Morales^c

^aServicio de Cirugía General y Digestiva, Hospital Clínic de Barcelona, Universitat de Barcelona, Barcelona, España

^bServicio de Cirugía General y Digestiva, Departamento de Cirugía Hepatobiliopancreática, Hospital Clínic de Barcelona, Universitat de Barcelona, Barcelona, España

^cServicio de Cirugía General y Digestiva, Departamento de Cirugía Gastrointestinal, Hospital Clínic de Barcelona, Universitat de Barcelona, Barcelona, España



Figura 1



Figura 2

Varón de 70 años que consultó en urgencias por epigastralgia intensa, náuseas y vómitos la última semana.

Se realizó radiografía de tórax (fig. 1) objetivándose la presencia de una cámara aérea ocupando ambos hemitórax, sugestivo de herniación gástrica o colónica. La tomografía computarizada (fig. 2) confirmó una hernia hiatal compleja tipo IV, que contiene la totalidad del estómago, duodeno, yeyuno, páncreas parcialmente y colon. El estómago se halló dilatado y rotado, sugestivo de vólvulo gástrico, aunque con adecuada captación parietal.

Se realizó gastroscopia y desvolvulación gástrica con éxito, evolucionando favorablemente. Finalmente, se propuso cirugía electiva preferente para reparación herniaria.

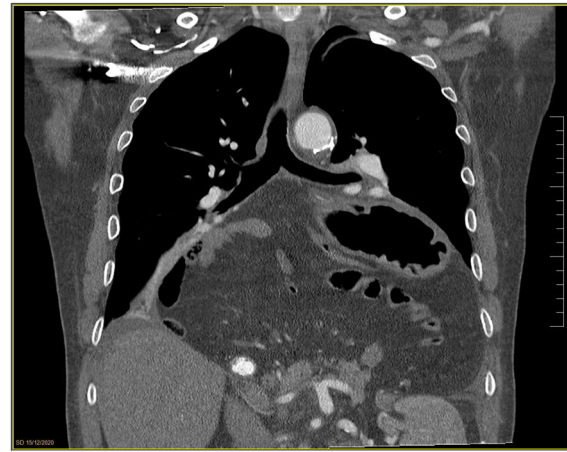
* Autor para correspondencia.

Correo electrónico: yoelimarg@gmail.com (Y. Guzmán).

<https://doi.org/10.1016/j.ciresp.2020.12.019>

0009-739X/© 2021 AEC. Publicado por Elsevier España, S.L.U. Todos los derechos reservados.